Produktdatenblatt
GTVD200

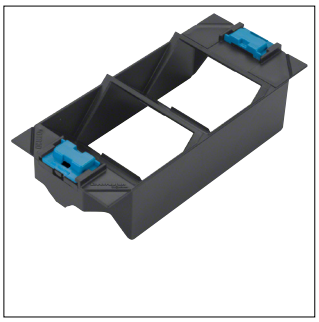

GTVD200

Geräteträger für 2 Montageplatten Datentechnik zu VQ06/VR06/VR10(rechts u links)

Technische Eigenschaften

Abmessungen

Tiefe	46 mm
Breite	75 mm
Länge	171 mm

Ausstattung

Anzahl der einbaubaren Geräte	2

Installation, Montage

Montageart Installationsgerät	Schnappbefestigung

Anschluss

Anzahl der Leitungs-/Rohreinführungen	8
Anzahl der Zugentlastungen	0

Werkstoff

Werkstoff	PC-ABS
Farbe	Tiefschwarz
RAL Nummer	9005

Kompatibilität

Format Geräteeinbaumöglichkeit	Daten- und Multimediamodule

Nachhaltigkeit

Halogenfrei	Ja
REACh-SVHC frei	Ja
RoHS-konform	Ja

Abbildungen | Zeichnungen

