Produktdatenblatt
FZ707

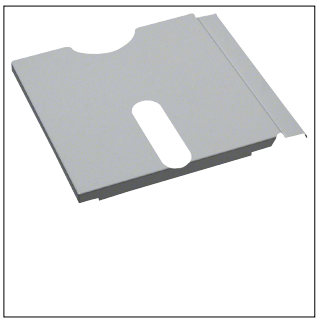

FZ707

Plantasche, Stahlblech, mit Befestigungsschrauben für Türmontage

Technische Eigenschaften

Konnektivität

Montageart	Schraubbefestigung

Werkstoff

Farbe	Lichtgrau
Transparent	Nein
Werkstoff	Metall

Nachhaltigkeit

Halogenfrei	Ja
REACh-SVHC frei	Ja
RoHS-konform	Ja