Produktdatenblatt
MZN130

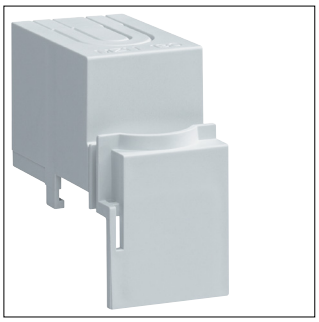

MZN130

Klemmenabdeckung für Leitungsschutzschalter 15kA 1 polig

Technische Eigenschaften

Abmessungen

Höhe	50 mm
Breite	26 mm
Länge	48 mm