Produktdatenblatt
BKWD400090

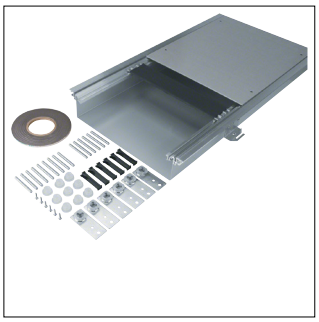

BKWD400090

Bodenkanal estrichbündig mit Wanne/Dichtmöglichkeit Stahl BKWD 400x(90-130)mm

Technische Eigenschaften

Abmessungen	
Breite	400 mm
Länge	2400 mm
Lichter innerer Querschnitt	29950 - 29950 mm²
Kapazität	
Max. Anzahl der Kabel (Ø11mm, 50% gefüllt, ohne Geräte)	123
Abmessungen	
Mindestestrichhöhe	90 mm
Nivellierbereich	90 - 130 mm
Einsatzbedingungen	
Vertikale Last auf große Fläche (schwere Last)	3 kN
Vertikale Last auf kleine Fläche	2 kN
Abmessungen	
Anzahl der Einbaueinheiten	3
Anleitung	
Bodenpflege	Trocken
Ausstattung	
Kammeranzahl	1 - 1
Mit Trennwand	Nein
Installation, Montage	
Montageöffnung	Ohne
Werkstoff	
Werkstoff	Stahl
Werkstoff Seitenwand Boden	Stahl
Farbe	Zink
Abdeckung, Tür	
Werkstoff Deckel	Stahl
Oberfläche Deckel	Verzinkt
Funktionen	
Basis vom Hauptgehäuse abnehmbar	Ja
Abdeckung, Tür	
Dicke Tür/Deckel	3 mm
Werkstoff	
Oberfläche	Verzinkt
Funktionen	
Mit Bodenwanne	Ja
Abdeckung, Tür	
Abdeckung Montageöffnung	Nein
Deckelbefestigung rastend	Nein
Nachhaltigkeit	
Halogenfrei	Ja
RoHS-konform	Ja

Abbildungen | Zeichnungen

