Produktdatenblatt
SPWG669010

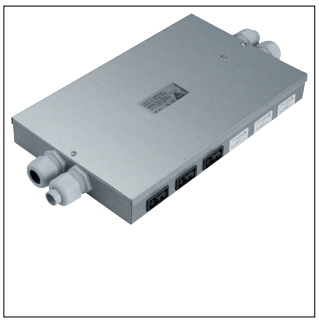

SPWG669010

Sammelpunkt Energie 2x6 Ausgangsbuchsen 3-polig Stecksystem Wieland 6x weiß/schw

Technische Eigenschaften

Anschluss

Geeignet für Durchgangsverdrahtung	Ja

Werkstoff

Oberfläche	Verzinkt

Texte

Eingang	5-polig

Werkstoff

Farbe	Zink
RAL Nummer	7035

Funktionen

Systemgebundenes Steckverbindersystem	Ja

Anschluss

Abgriffe je Phase	2
Kabelquerschnitt	2,50 - 2,50 mm^2
Anschluss-/Steckertyp	Klemmblock Wieland GST 18

Elektrischer Strom

Anzahl Eingangsstromkreise	12

Werkstoff

Werkstoff	Metall

Abbildungen | Zeichnungen

