Produktdatenblatt
UKS190280

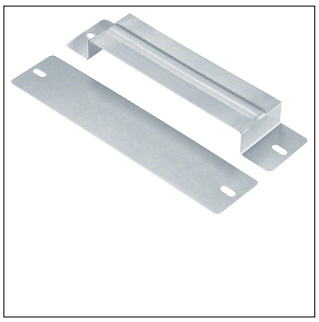

UKS190280

Verbinderschelle elektrisch und mechanisch aus Stahlblech zu UK 190x28mm

Technische Eigenschaften

Ausstattung

Mit Potentialausgleich	Ja
Geeignet für Dehnungsfuge	Nein

Abmessungen

Höhe	28 mm
Breite	190 mm
Länge	59 mm
Maß a	28 mm
Maß b	190 mm

Werkstoff

Werkstoff	Stahl
Farbe	Zink
Oberfläche	Verzinkt

Nachhaltigkeit

REACh-SVHC frei	Ja
RoHS-konform	Ja

Abbildungen | Zeichnungen

