Produktdatenblatt
GKEV03SET34

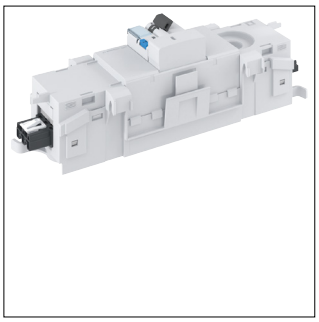

GKEV03SET3X

Kleinverteiler für BR-Kanal OT80 mit 1x ADA510D + SPC203N, Winsta, Frontrastend

Technische Eigenschaften

Installation, Montage	
Montage auf	Geräteeinbaukanal
Architektur	
Polanzahl	2
Funktionen	
Absicherung Hauptschalter als Einspeisegerät	Nein
Installation, Montage	
Geeignet für Aussenbereich	Nein
Funktionen	
Überspannungsschutz	Ja
Konfiguration	
Anzahl der Störlichtbogen-Schutzeinrichtungen AFDD	0
Kapazität	
Anzahl Module	3
Spannung	
Nennspannung	230-230 V
Elektrischer Strom	
Bemessungsstrom IN	25 A
Abmessungen	
Tiefe	60 mm
Innentiefe	56 mm
Höhe	218 mm
Breite	58 mm
Breite in Teilungseinheiten	3
Materialdicke Seitenwand	1,5 mm
Abdeckung, Tür	
Verriegelbar	Ja
Mit transparentem Deckel/Tür	Ja
Werkstoff	
RAL Nummer	7035
Farbe	Grau
Werkstoff	Polyamid (PA)
Anschluss	
Anzahl der Leitungs-/Rohreinführungen	0
Abgriffe je Phase	1
Lieferumfang	
Anzahl der FI-Schalter Typ A	0
Anzahl der FI-Schalter im Verteiler	0
Ausstattung	
Anzahl der Gruppen	1
Anzahl der Lichtgruppen	0
Anzahl Reihen	1
Mit Energiezähler	Nein
Anzahl der Schienen	0
Erweiterung möglich	Nein
Mit Klingeltransformator	Nein
Mit Steckdose	Nein

Sicherheit

Stoßfestigkeit IK	IK07
IP-Klasse (Ingress Protection)	IP2XC
Schutzklasse	Schutzklasse II
Anzahl der Fehlerstrom-Schutzschalter 300 mA	0

Kompatibilität

Herdanschlussgruppe geeignet als Starkstromgruppe	Nein

Nachhaltigkeit

RoHS-konform	Ja

Abbildungen | Zeichnungen

