Produktdatenblatt
KXB06E

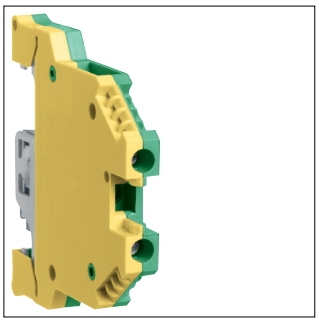

KXB04E



Schutzleiterklemme 6mm², Schraubtechnik

Technische Eigenschaften

Elektrischer Strom

Nennstrom	0 A

Leistung

Gesamtverlustleistung unter Nennstrom	1 W

Abmessungen

Höhe	53,50 mm
Breite	54 mm
Tiefe	8 mm

Konnektivität

Anschlussart	Schraubanschluss

Werkstoff

Werkstoff	Polyamid (PA)

Installation, Montage

Montage auf	Hutschiene

Anschluss

Anschlussquerschnitt bei flexiblem Leiter	0.5 - 6 mm²
Anschlussquerschnitt bei starrem Leiter	10 mm²

Nachhaltigkeit

RoHS-konform	Ja