Produktdatenblatt
KXB35LH

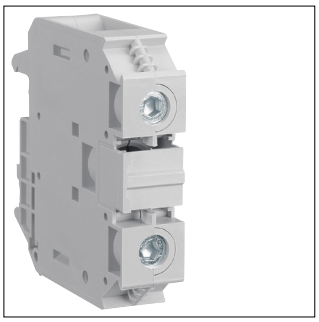

KXB35LH

Durchgangsklemme-Phase 35mm², 1000V - 125A, Schraubtechnik

Technische Eigenschaften

Elektrischer Strom

Nennstrom	124 A

Abmessungen

Höhe	67,60 mm
Breite	70,60 mm
Tiefe	16 mm

Installation, Montage

Montage auf	Hutschiene

Anschluss

Anschlussquerschnitt bei flexiblem Leiter	10 - 35 mm²
Anschlussquerschnitt bei starrem Leiter	10 mm²

Werkstoff

Farbe	Grau
Werkstoff	Polyamid (PA)

Konnektivität

Anschlussart	Schraubanschluss

Nachhaltigkeit

REACh-SVHC frei	Ja
RoHS-konform	Ja