Produktdatenblatt
BKFD300105

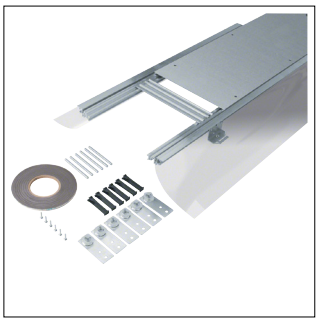

BKFD300105

Bodenkanal estrichbündig mit Folie/Dichtmöglichkeit Stahl BKFD 300x(105-150)mm

Technische Eigenschaften

Abmessungen	
Breite	300 mm
Länge	2400 mm
Lichter innerer Querschnitt	39000 - 39000 mm²
Kapazität	
Max. Anzahl der Kabel (Ø11mm, 50% gefüllt, ohne Geräte)	161
Abmessungen	
Mindestestrichhöhe	105 mm
Nivellierbereich	105 - 150 mm
Einsatzbedingungen	
Vertikale Last auf große Fläche (schwere Last)	3 kN
Vertikale Last auf kleine Fläche	2 kN
Abmessungen	
Anzahl der Einbaueinheiten	3
Anleitung	
Bodenpflege	Trocken
Ausstattung	
Kammeranzahl	1 - 1
Montageart Trennwand	Schraubbefestigung
Mit Trennwand	Nein
Installation, Montage	
Montageöffnung	Ohne
Werkstoff	
Werkstoff	Stahl
Werkstoff Seitenwand Boden	Kunststoff
Farbe	Zink
Abdeckung, Tür	
Werkstoff Deckel	Stahl
Oberfläche Deckel	Verzinkt
Funktionen	
Basis vom Hauptgehäuse abnehmbar	Ja
Abdeckung, Tür	
Dicke Tür/Deckel	3 mm
Werkstoff	
Oberfläche	Verzinkt
Funktionen	
Mit Bodenwanne	Nein
Abdeckung, Tür	
Abdeckung Montageöffnung	Nein
Deckelbefestigung rastend	Nein

Abbildungen | Zeichnungen

