Produktdatenblatt
VR06057011

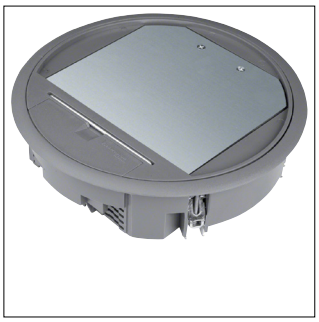

VR06057011

Versorgungseinheit R06 rund 215mm für 5mm Bodenbelag aus Polyamid eisengrau

Technische Eigenschaften

Architektur

Mit Bodenbelagsschutzrahmen	Ja
Mit Bodenbelagsaussparung	Ja

Abmessungen

Einbautiefe	77 mm
Einbaudurchmesser	215 mm
Außendurchmesser	234 mm
Tiefe der Bodenbelagsaussparung	5 mm

Installation, Montage

Geeignet für Hohlboden	Ja
Geeignet für Doppelbodeneinbau	Ja
Geeignet für Nassreinigung	Nein

Anleitung

Bodenpflege	Trocken

Werkstoff

Werkstoff	Polyamid (PA)

Einsatzbedingungen

Vertikale Last auf große Fläche (schwere Last)	5 kN
Vertikale Last auf kleine Fläche	3 kN

Installation, Montage

Geeignet für Unterflurkanal	Ja

Texte

Kabelauslass	Mit Kabelauslass im Deckel

Werkstoff

Farbe	Eisengrau
RAL Nummer	7011

Ausstattung

Anzahl der eingebauten Geräte	6

Sicherheit

IP-Klasse (Ingress Protection)	IP20
Stoßfestigkeit IK	IK08
Schutzart IP im ungenutzten Zustand	IP30

Nachhaltigkeit

Halogenfrei	Ja
REACh-SVHC frei	Ja
RoHS-konform	Ja

Abbildungen | Zeichnungen

