Produktdatenblatt
BKWDE400090

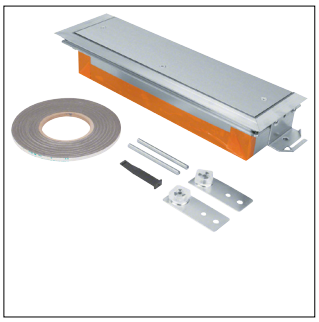

BKWDE400090

Endstück höhenverstellbar mit Wanne/Dichtmöglichkeit Stahl BKWD 400x(90-130)mm

Technische Eigenschaften

Abmessungen

Höhe	90 mm
Breite	400 mm

Werkstoff

Werkstoff	Stahl
Farbe	Zink

Abmessungen

Nivellierbereich	90 - 130 mm

Werkstoff

Oberfläche	Verzinkt

Funktionen

Geeignet für estrichüberdeckten Unterflurkanal	Nein
Geeignet für estrichbündigen geschlossenen Unterflurkanal	Ja
Geeignet für estrichbündigen offenen Unterflurkanal	Ja

Nachhaltigkeit

Halogenfrei	Ja
RoHS-konform	Ja

Abbildungen | Zeichnungen

