Produktdatenblatt
AKBAZ1500402

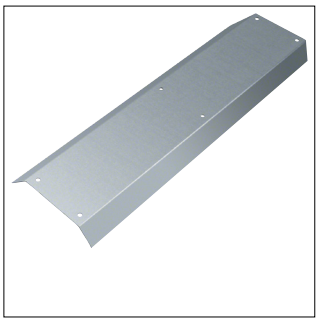

AKBAZ1500402

Blinddeckel-Abzweig Länge 800mm 45° aus Stahlblech zu Aufbodenkanal AK 150x40mm

Technische Eigenschaften

Abmessungen

Breite	150 mm
Länge	800 mm
Höhe	40 mm

Ausstattung

Mit Anschlussöffnung	Nein
Mit Überstand/Versetz	Nein

Installation, Montage

Montageöffnung	Ohne
Anzahl der Montageöffnungen	0

Werkstoff

Werkstoff	Stahl
Oberfläche	Verzinkt

Abbildungen | Zeichnungen

