Produktdatenblatt
KS18A

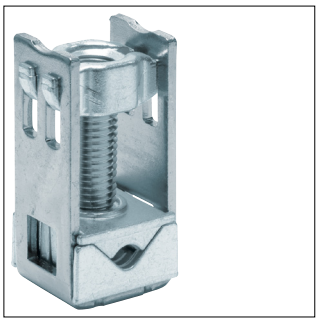

KS18A

Sammelschienenklemme 50-185mm² bei 12x5mm /25mm²- 120mm² bei 12x10mm, Cu-Leiter

Technische Eigenschaften

Anschluss

Anschlussquerschnitt bei flexiblem Leiter	50 - 185 mm²
Anschlussquerschnitt bei starrem Leiter	35 - 50 mm²

Installation, Montage

Nominales Drehmoment	40 - 40 Nm

Abmessungen

Höhe Sammelschiene	12 mm
Breite/Dicke Sammelschiene	5 - 10 mm
Breite	33 mm
Tiefe	63 mm

Elektrischer Strom

Nennstrom	350 A

Nachhaltigkeit

Halogenfrei	Ja
REACh-SVHC frei	Ja
RoHS-konform	Ja