Produktdatenblatt
US21A9

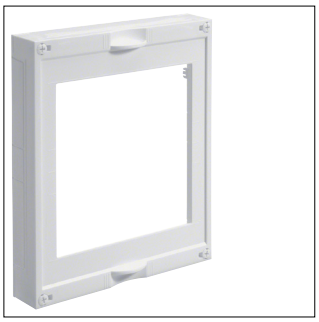

US21A9

Berührungsschutzabdeckung, universN, 300x250mm, mit Klarsichtscheibe

Technische Eigenschaften

Abmessungen

Höhe	300 mm
Breite	250 mm
Tiefe	50 mm

Ausstattung

Anzahl Felder	1
Anzahl Reihen	2

Werkstoff

Farbe	Reinweiß
RAL Nummer	9010
Transparent	Ja
Werkstoff	Kunststoff

Sicherheit

IP-Klasse (Ingress Protection)	IP30

Nachhaltigkeit

REACh-SVHC frei	Ja
RoHS-konform	Ja