Produktdatenblatt
GSETMM3019011

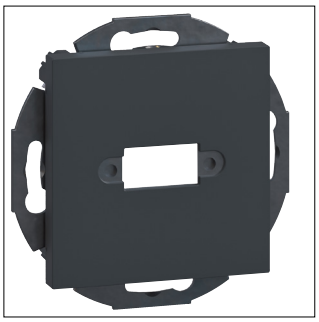

GSETMM3019011

Montagerahmen 1-fach für Multimediaanschlüsse Typ 30 mit Zentralscheibe 55 gs

Technische Eigenschaften

Werkstoff

Farbe	Graphitschwarz
RAL Nummer	9011
Glanzgrad	Matt
Werkstoff	Acrylnitril-Butadien-Styrol (ABS)

Abmessungen

Höhe	71 mm
Tiefe	35 mm
Abmessungen Öffnung (B x H)	20,5 x 11,4 mm

Anschluss

Anschluss-/Steckertyp	D-Sub

Kompatibilität

Daten-Steckdosen Modultyp	Typ 30
Name des Daten-Steckdosenmoduls	Sub-D 9 Pol

Installation, Montage

Einbauwinkel	90 °

Nachhaltigkeit

REACh-SVHC frei	Ja
RoHS-konform	Ja