Produktdatenblatt
KXA16LH

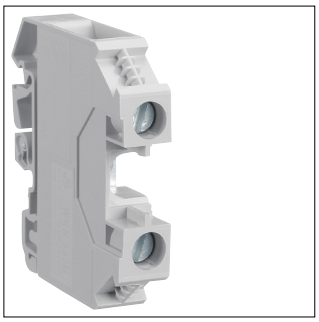

KXA16LH

Durchgangsklemme-Phase 16mm², 1000V-71A, Schraubtechnik

Technische Eigenschaften

Elektrischer Strom

Nennstrom	71 A

Abmessungen

Höhe	57,50 mm
Breite	12 mm
Tiefe	59,30 mm

Installation, Montage

Montage auf	Hutschiene

Anschluss

Anschlussquerschnitt bei flexiblem Leiter	4 - 16 mm²
Anschlussquerschnitt bei starrem Leiter	1.5 - 10 mm²

Werkstoff

Farbe	Grau
Werkstoff	Polyamid (PA)

Konnektivität

Anschlussart	Schraubanschluss

Nachhaltigkeit

REACh-SVHC frei	Ja
RoHS-konform	Ja