Produktdatenblatt
EKSQ060TM15

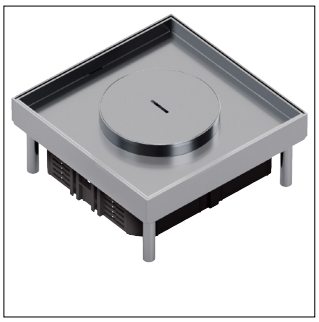

EKSQ060TM15

Nivellierbare Schwerlastkassette Q06 mit Tubus f. 6x45er Module Belagstiefe 15mm

Technische Eigenschaften

Architektur

Mit Bodenbelagsaussparung	Ja

Form

Form	Vierkant

Abmessungen

Einbautiefe	110 mm
Einbaulänge	200 mm
Einbaubreite	200 mm
Höhe	87 mm
Nivellierbereich	110 - 206 mm
Nenngröße	200 mm
Tiefe der Bodenbelagsaussparung	15 mm

Einsatzbedingungen

Vertikale Last auf große Fläche (schwere Last)	20 kN
Vertikale Last auf kleine Fläche	3 kN

Ausstattung

Anzahl der eingebauten Geräte	6
Anzahl der Leitungsauslässe	1
Ausführung Leitungsauslass	Tubus

Installation, Montage

Geeignet für Hohlboden	Ja
Geeignet für Doppelbodeneinbau	Ja

Anleitung

Bodenpflege	Nass

Installation, Montage

Geeignet für Unterflurkanal	Ja

Sicherheit

Stoßfestigkeit IK	IK10
IP-Klasse (Ingress Protection)	IP20
Schutzart IP im ungenutzten Zustand	IP54

Nachhaltigkeit

Halogenfrei	Ja
RoHS-konform	Ja

Abbildungen | Zeichnungen

