Produktdatenblatt
KEM39S62N1LMF

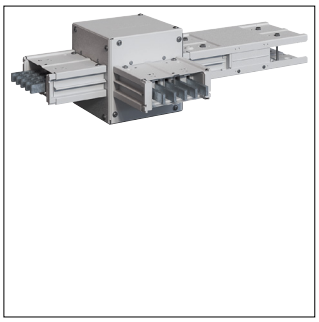

KEM39S62N1LMF

unibar M, 1000A, T-Stück horizontal, 90° nach links

Technische Eigenschaften

Architektur	
Flexibel	Nein
Polanzahl	5
Elektrischer Strom	
Bemessungsstrom bei AC 50 Hz	1000 A
Bemessungsstrom IN	1000 A
Spannung	
Bemessungsspannung bei AC 50 Hz	690 - 690 V
Abmessungen	
Höhe	184 mm
Breite	367 mm
Länge	550 mm
Abmessungen	184 x 367 mm
Sicherheit	
IP-Klasse (Ingress Protection)	IP55
Werkstoff	
Farbe	Lichtgrau
RAL Nummer	7035
Anschluss	
Anzahl Leiter ohne Erde	5
Ausstattung	
Art der Richtungsänderung für Schienenverteiler	T-Kasten
Nachhaltigkeit	
Halogenfrei	Ja
RoHS-konform	Ja