Produktdatenblatt
UDB2075125

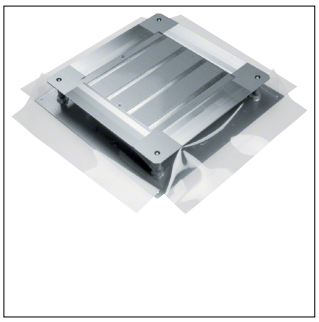

UDB2075125

Universal-Bodendose mit Bodenblech Größe 2 428x428x(75-125)mm

Technische Eigenschaften

Abmessungen

Länge	428 mm
Mindestestrichhöhe	75 mm
Nivellierbereich	75 - 125 mm

Einsatzbedingungen

Vertikale Last auf kleine Fläche	1,5 kN

Ausstattung

Mit Bodenplatte	Ja
Montagedeckelaufnahme	Ja

Werkstoff

Werkstoff Seitenwand	Kunststoff

Abdeckung, Tür

Deckelausführung	Blind

Funktionen

Entkopplungsmöglichkeit Oberteil vom Unterteil	Ja
Geeignet für estrichüberdeckten Unterflurkanal	Ja

Nachhaltigkeit

RoHS-konform	Ja

Abbildungen | Zeichnungen

