Produktdatenblatt
GSETMM3119011

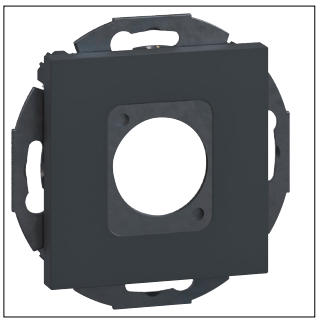

GSETMM3119011

Montagerahmen 1-fach für Multimediaanschlüsse Typ 31 mit Zentralscheibe 55 gs

Technische Eigenschaften

Werkstoff

Farbe	Graphitschwarz
RAL Nummer	9011
Glanzgrad	Matt
Werkstoff	Acrylnitril-Butadien-Styrol (ABS)

Abmessungen

Höhe	71 mm
Tiefe	35 mm

Anschluss

Anschluss-/Steckertyp	D-Flansch

Kompatibilität

Daten-Steckdosen Modultyp	Typ 31
Name des Daten-Steckdosenmoduls	D-Flange

Installation, Montage

Einbauwinkel	90 °

Nachhaltigkeit

REACh-SVHC frei	Ja
RoHS-konform	Ja