Produktdatenblatt
KEM31S26R0LMF

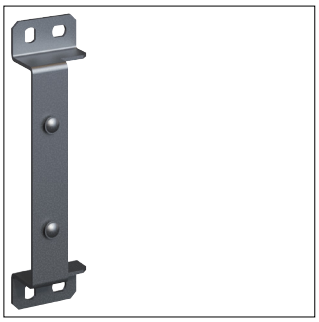

KEM31S26R0LMF

unibar M, Wandbefestigung am Verbindungsflansch für vertikal Strangverlauf

Technische Eigenschaften

Abmessungen

Höhe	55 mm
Breite	230 mm
Länge	40 mm
Abmessungen	55 x 230 mm

Werkstoff

RAL Nummer	7035

Zubehör

Zubehör Schaltschrank	Befestigungsteile/-set

Nachhaltigkeit

Halogenfrei	Ja
REACh-SVHC frei	Ja
RoHS-konform	Ja