Produktdatenblatt
AKBAZ2500702

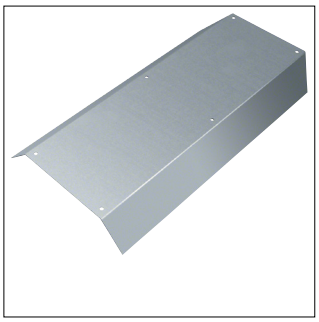

AKBAZ2500702

Blinddeckel-Abzweig Länge 800mm 45° aus Stahlblech zu Aufbodenkanal AK 250x70mm

Technische Eigenschaften

Abmessungen

Breite	250 mm
Länge	800 mm
Höhe	70 mm

Ausstattung

Mit Anschlussöffnung	Nein
Mit Überstand/Versetz	Nein

Installation, Montage

Montageöffnung	Ohne
Anzahl der Montageöffnungen	0

Werkstoff

Werkstoff	Stahl
Oberfläche	Verzinkt

Nachhaltigkeit

Halogenfrei	Ja
RoHS-konform	Ja

Abbildungen | Zeichnungen

