Produktdatenblatt
BKSAE09

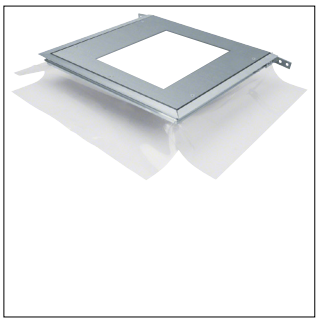

BKSAE09

Anschlussdose gestanzt E09 200x253mm zum Anbau an estrichbündige Bodenkanäle

Technische Eigenschaften

Abmessungen

Länge	411 mm
Breite	388 mm
Maß a	200 mm
Maß b	253 mm
Mindestestrichhöhe	77 mm
Nivellierbereich	45 - 130 mm

Ausstattung

Anzahl der einbaubaren Geräte	9

Installation, Montage

Montageöffnung	Rechteckig

Anleitung

Bodenpflege	Trocken

Werkstoff

Werkstoff	Metall
Oberfläche	Verzinkt
Werkstoff Seitenwand Boden	Kunststoff

Abdeckung, Tür

Abdeckung Montageöffnung	Nein
Werkstoff Deckel	Stahl

Funktionen

Mit Bodenwanne	Nein

Einsatzbedingungen

Vertikale Last auf große Fläche (schwere Last)	3 kN
Vertikale Last auf kleine Fläche	2 kN

Nachhaltigkeit

Halogenfrei	Ja
RoHS-konform	Ja

Abbildungen | Zeichnungen

