Produktdatenblatt
KXB35E

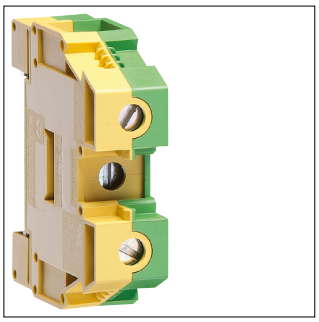

KXB35E

Schutzleiterklemme 35mm², Schraubtechnik

Technische Eigenschaften

Elektrischer Strom

Nennstrom	0 A

Leistung

Gesamtverlustleistung unter Nennstrom	1 W

Abmessungen

Höhe	51,50 mm
Breite	54 mm
Tiefe	16 mm

Konnektivität

Anschlussart	Schraubanschluss

Werkstoff

Werkstoff	Polyamid (PA)

Installation, Montage

Montage auf	Hutschiene

Anschluss

Anschlussquerschnitt bei flexiblem Leiter	35 mm² max.
Anschlussquerschnitt bei starrem Leiter	50 mm² max.

Nachhaltigkeit

RoHS-konform	Ja