# Produktdatenblatt
VZ315

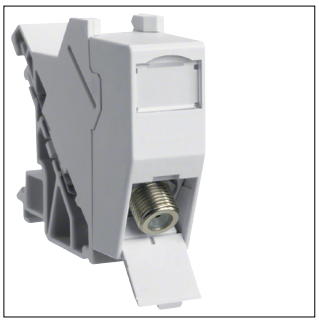

VZ315

**KOAX Modul, universal, F/F REG**

## Technische Eigenschaften

### Sicherheit

| | |
|---|---|
| IP-Klasse (Ingress Protection) | IP20 |

### Nachhaltigkeit

| | |
|---|---|
| Halogenfrei | Ja |
| RoHS-konform | Ja |