Produktdatenblatt
K96M

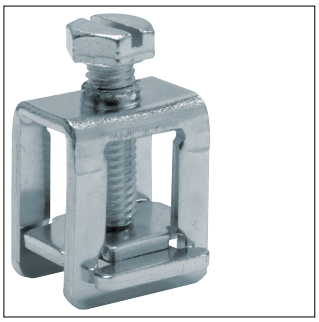

K96M

Sammelschienenklemme 16mm²-70mm² bei 12x5mm, 16mm²-35mm² bei 12x10mm, Cu-Leiter

Technische Eigenschaften

Anschluss

Anschlussquerschnitt bei flexiblem Leiter	16 - 35 mm²
Anschlussquerschnitt bei starrem Leiter	1.5 - 70 mm²

Installation, Montage

Nominales Drehmoment	8 - 8 Nm

Abmessungen

Höhe Sammelschiene	12 mm
Breite/Dicke Sammelschiene	5 - 10 mm
Höhe	18 mm
Breite	25,50 mm
Tiefe	42 mm

Elektrischer Strom

Bemessungsstrom IN	175 A

Nachhaltigkeit

REACh-SVHC frei	Ja
RoHS-konform	Ja