Produktdatenblatt
KXA16N

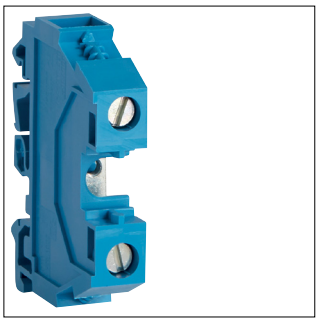

KXA16N

Durchgangsklemme-Neutral 16mm², 400V-76A, Schraubtechnik

Technische Eigenschaften

Elektrischer Strom

Nennstrom	76 A

Abmessungen

Höhe	51,50 mm
Breite	58 mm
Tiefe	12 mm

Installation, Montage

Montage auf	Hutschiene

Anschluss

Anschlussquerschnitt bei flexiblem Leiter	1 - 16 mm²
Anschlussquerschnitt bei starrem Leiter	1.5 - 25 mm²

Werkstoff

Farbe	Blau
Werkstoff	Polyamid (PA)

Konnektivität

Anschlussart	Schraubanschluss

Nachhaltigkeit

REACh-SVHC frei	Ja
RoHS-konform	Ja