Produktdatenblatt
FZ710

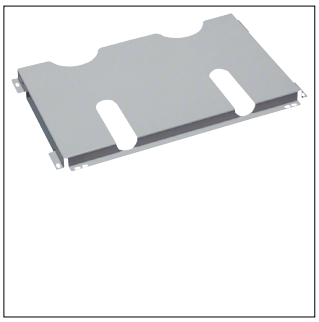

FZ710

Plantasche, univers, Stahlblech, mit Befestigungsschrauben, für FA/FT/FG

Technische Eigenschaften

Konnektivität

Montageart	Schraubbefestigung

Werkstoff

Farbe	Lichtgrau
Transparent	Nein

Nachhaltigkeit

Halogenfrei	Ja
REACh-SVHC frei	Ja
RoHS-konform	Ja