Produktdatenblatt
EKSQ120TM25

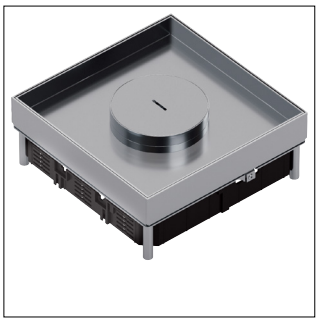

EKSQ120TM25

Nivellierbare Schwerlastkassette Q12 mit Tubus f 12x45er Module Belasgtiefe 25mm

Technische Eigenschaften

Architektur

Mit Bodenbelagsaussparung	Ja

Form

Form	Vierkant

Abmessungen

Einbautiefe	120 mm
Einbaulänge	244 mm
Einbaubreite	244 mm
Höhe	97 mm
Nivellierbereich	120 - 216 mm
Nenngröße	244 mm
Tiefe der Bodenbelagsaussparung	25 mm

Einsatzbedingungen

Vertikale Last auf große Fläche (schwere Last)	20 kN
Vertikale Last auf kleine Fläche	3 kN

Ausstattung

Anzahl der eingebauten Geräte	12
Anzahl der Leitungsauslässe	1
Ausführung Leitungsauslass	Tubus

Installation, Montage

Geeignet für Hohlboden	Ja
Geeignet für Doppelbodeneinbau	Ja

Anleitung

Bodenpflege	Nass

Installation, Montage

Geeignet für Unterflurkanal	Ja

Sicherheit

Stoßfestigkeit IK	IK10
IP-Klasse (Ingress Protection)	IP20
Schutzart IP im ungenutzten Zustand	IP54

Nachhaltigkeit

Halogenfrei	Ja
RoHS-konform	Ja

Abbildungen | Zeichnungen

