Produktdatenblatt
GBZ29005

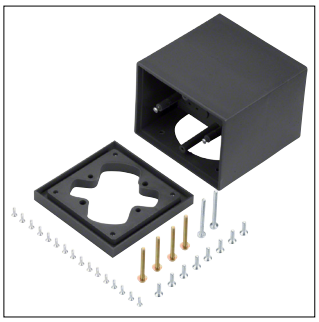

GBZ29005

Gerätebecher Zapfsäule zum Einbau von 2 Geräten aus Polyamid tiefschwarz

Technische Eigenschaften

Abmessungen

Höhe	95 mm
Breite	109 mm
Länge	109 mm

Ausstattung

Anzahl der einbaubaren Geräte	2
Anzahl der einbaubaren Geräte Vorderseite	1
Anzahl der einbaubaren Geräte Rückseite	1

Werkstoff

Werkstoff	Polyamid (PA)
Farbe	Tiefschwarz
RAL Nummer	9005

Nachhaltigkeit

Halogenfrei	Ja
RoHS-konform	Ja