Produktdatenblatt
L51407035

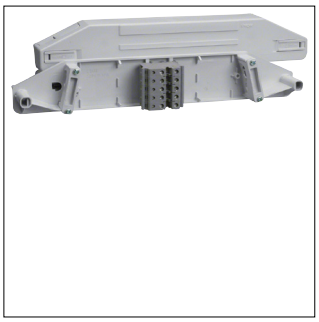

L51407035

Anschlusseinheit von 5x10mm² auf 5x4mm² zum Einbau in Brüstungskanäle lichtgrau

Technische Eigenschaften

Abmessungen

Tiefe	55 mm
Höhe	360 mm
Breite	55 mm

Abdeckung, Tür

Mit transparentem Deckel/Tür	Nein

Werkstoff

RAL Nummer	7035
Farbe	Lichtgrau

Sicherheit

IP-Klasse (Ingress Protection)	IP20

Abbildungen | Zeichnungen

