# Produktdatenblatt
LKG7512507030B

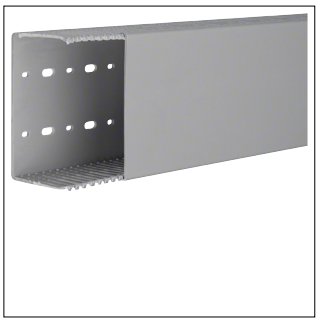

LKG7512507030B

**Verdrahtungskanal aus PVC LKG 75x125mm steingrau**

## Technische Eigenschaften

### Abmessungen

| | |
|---|---|
| Höhe | 75 mm |
| Breite | 125 mm |
| Länge | 2000 mm |
| Schlitzbreite | 4 mm |
| Stegbreite | 4 mm |
| Lichter innerer Querschnitt | 8148 - 8148 $mm^2$ |

### Ausstattung

| | |
|---|---|
| Oberteil im Lieferumfang enthalten | Ja |

### Werkstoff

| | |
|---|---|
| Werkstoff | Polyvinylchlorid (PVC) |

### Funktionen

| | |
|---|---|
| Selbstverlöschend | Ja |

### Normen

| | |
|---|---|
| Brennbarkeitsklasse nach UL 94 | V0 |

### Werkstoff

| | |
|---|---|
| Farbe | Steingrau |
| RAL Nummer | 7030 |

### Architektur

| | |
|---|---|
| Flexibel | Nein |

### Konfiguration

| | |
|---|---|
| Seitenwand | Geschlitzt |

### Konnektivität

| | |
|---|---|
| Montageart | Schraubbefestigung |

### Installation, Montage

| | |
|---|---|
| Montage auf | Montageplatte |

### Elektrischer Strom

| | |
|---|---|
| Ist Kriechstromfest | Ja |

### Nachhaltigkeit

| | |
|---|---|
| REACh-SVHC frei | Ja |
| RoHS-konform | Ja |