Produktdatenblatt
K96Q

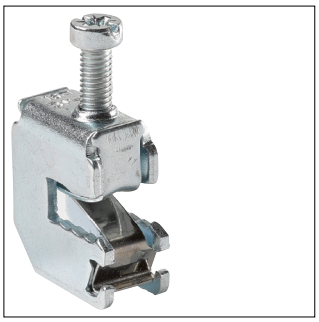

K96Q

Sammelschienenklemme 1,0 - 16mm², für Sammelschienen 12-40x5mm, für Cu-Leiter

Technische Eigenschaften

Anschluss

Anschlussquerschnitt bei flexiblem Leiter	1 - 16 mm²
Anschlussquerschnitt bei starrem Leiter	1 - 16 mm²

Installation, Montage

Nominales Drehmoment	3 - 3 Nm

Abmessungen

Breite/Dicke Sammelschiene	5 - 5 mm
Tiefe	25,50 mm

Elektrischer Strom

Bemessungsstrom IN	180 A

Nachhaltigkeit

Halogenfrei	Ja
RoHS-konform	Ja