Produktdatenblatt
GKEV03WK01

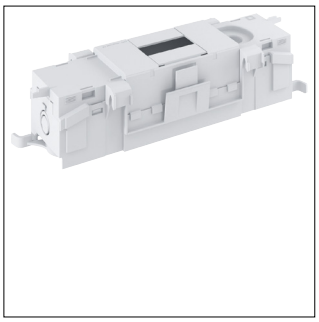

GKEV03WK01

Kleinverteiler für Brüstungskanäle 3TE Kabelverschraubung Frontrastend

Technische Eigenschaften

Anschluss	
Abgriffe je Phase	3
Spannung	
Nennspannung	400-400 V
Installation, Montage	
Geeignet für Aussenbereich	Nein
Montage auf	Geräteeinbaukanal
Elektrischer Strom	
Bemessungsstrom IN	25 A
Leistung	
Maximale Verlustleistung pro Schrank bei ΔT=20K	15,86 W
Maximale Verlustleistung pro Schrank bei ΔT=20K bei 50% Gehäusehöhe	12,44 W
Maximale Verlustleistung pro Schrank bei ΔT=20K bei 75% Gehäusehöhe	15,86 W
Ausstattung	
Anzahl der Schienen	0
Anzahl Reihen	1
Anzahl der Gruppen	0
Anzahl Felder	3
Mit Schloss	Nein
Mit Neutralleiterklemmenblock	Nein
Kapazität	
Anzahl Module	3
Anzahl der halben Module von 17,5 mm pro Klemmenschiene	0
Funktionen	
Absicherung Hauptschalter als Einspeisegerät	Nein
Mit Leitungseinführung	Nein
Lieferumfang	
Anzahl der FI-Schalter im Verteiler	0
Abmessungen	
Höhe	58 mm
Breite	218 mm
Tiefe	60 mm
Einbauhöhe	60 mm
Abdeckung, Tür	
Anzahl Schranktüren	1
Abmessungen	
Einbaubreite	58 mm
Abdeckung, Tür	
Anzahl der Schlösser	1
Abmessungen	
Einbautiefe	60 mm
Abdeckung, Tür	
Ausführung des Handgriffes	Abhängige Handbetätigung
Abmessungen	
Breite in Teilungseinheiten	3

Abdeckung, Tür	
Mit transparentem Deckel/Tür	Ja
Art der Schranktür	Schlosstür
Anschluss	
Anzahl der Leitungs-/Rohreinführungen	0
Konnektivität	
Montageart	Schnappbefestigung
Werkstoff	
Werkstoff	Polyamid (PA)
RAL Nummer	7035
Farbe	Lichtgrau
Ausstattung	
Mit Erdungsklemmenblock	Nein
Mit Montageplatte	Nein
Sicherheit	
Schutzklasse	Schutzklasse II
Stoßfestigkeit IK	IK07
IP-Klasse (Ingress Protection)	IP2XC
Schließungstyp	Schnappverschluss
Glühdrahttest	650 °C
Schutzart IP mit Tür	IP2XC
Nachhaltigkeit	
Halogenfrei	Ja
REACh-SVHC frei	Ja
RoHS-konform	Ja

Abbildungen | Zeichnungen

