Produktdatenblatt
SL200559019011

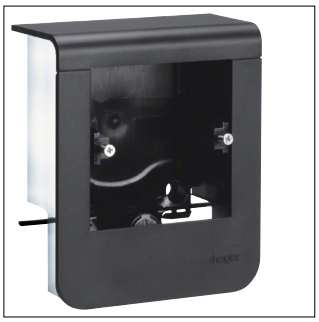

SL200559019011

Geräteträger universal design für UP-Geräte mit Rahmen SL 20x55mm graphitschwarz

Technische Eigenschaften

Zubehör

Vorbestückt mit	Leer

Abmessungen

Höhe	126 mm
Breite	105 mm
Tiefe	48 mm
Anzahl Einheiten	1

Ausstattung

Leergehäuse	Nein

Werkstoff

Werkstoff	Kunststoff
Farbe	Graphitschwarz
RAL Nummer	9011

Sicherheit

IP-Klasse (Ingress Protection)	IP40
Stoßfestigkeit IK	IK07

Einsatzbedingungen

Betriebstemperatur	5 - 60 °C

Installation, Montage

Einbau-/Anschlussort	Waagerecht

Kompatibilität

Format Geräteeinbaumöglichkeit	Standard 60 mm

Nachhaltigkeit

RoHS-konform	Ja

Abbildungen | Zeichnungen

