Produktdatenblatt
HI458

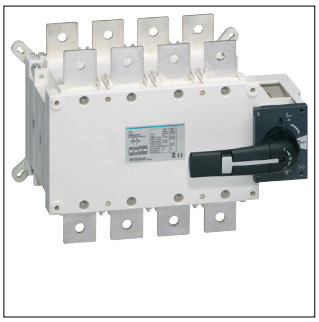

HI458

Lastumschalter 4polig 630A

Technische Eigenschaften

Spannung	
Isolationsspannung Ui	1000 V
Stoßspannungsfestigkeit Uimp	12000 V
Elektrischer Strom	
Bemessungsstrom IN	630 A
Nennstrom für kurze Zeit ICW IEC 60947	17 kA
Bedingter Bemessungskurzschlussstrom Icc mit gl-gG Sicherung	50 kA
Leistung	
Bemessungsbetriebsleistung bei 400 V AC AC1	414000 W
Architektur	
Polanzahl	4
Steuer-/Bedienelement	Langer Drehgriff
Polart	4P
Abmessungen	
Höhe	260 mm
Breite	379 mm
Tiefe	295 mm
Bedienelemente und Anzeigen	
Motorantrieb integriert	Nein
Abdeckung, Tür	
Verriegelbar	Ja
Sicherheit	
IP-Klasse (Ingress Protection)	IP00
Kapazität	
Anzahl Module	12
Frequenz	
Frequenz	50 - 60 Hz
Leistung	
Leistungsabgabe bei IN	129,60 W
Einsatzbedingungen	
Betriebstemperatur	-20 - 70 °C
Anschluss	
Anschlussquerschnitt bei starrem Leiter	2x 185 mm²
Nachhaltigkeit	
REACh-SVHC frei	Ja