Produktdatenblatt
G45MM301LAN

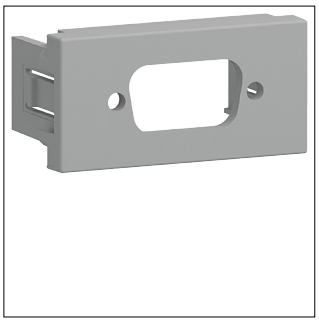

G45MM301LAN

Montagerahmen 1-fach für Multimedia Typ 30 Direkt Klipping 45x22.5 Aluminium

Technische Eigenschaften

Anschluss	
Anzahl der Anschlüsse	0
Abmessungen	
Tiefe	24 mm
Höhe	45 mm
Breite	22,5 mm
Abmessungen Öffnung (B x H)	20,5 x 11,4 mm
Ausstattung	
Mit Staubschutz	Nein
Mit Klappdeckel	Nein
Sicherheit	
Stoßfestigkeit IK	IK07
IP-Klasse (Ingress Protection)	IP20
Abmessungen	
Einbautiefe	24 mm
Einsatzbedingungen	
Betriebstemperatur	-5 - +35 °C
Kompatibilität	
Daten-Steckdosen Modultyp	Typ 30
Name des Daten-Steckdosenmoduls	Sub-D 9 Pol
Installation, Montage	
Einbauwinkel	90 °
Nachhaltigkeit	
Halogenfrei	Ja
REACh-SVHC frei	Ja
RoHS-konform	Ja