Produktdatenblatt
B400403

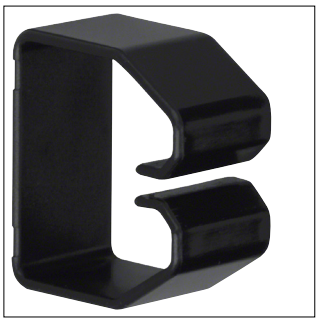

B400403

Klammer aus PVC zu Verdrahtungskanal BA6 40x40mm schwarz

Technische Eigenschaften

Abmessungen

Höhe	40 mm
Breite	40 mm

Installation, Montage

An Kanalbreite anpassbar	Nein

Werkstoff

Werkstoff	Polyvinylchlorid (PVC)
Farbe	Schwarz

Geeignet für

B 40 x 40 / BA6 40 x 40

Nachhaltigkeit

Halogenfrei	Ja
REACh-SVHC frei	Ja
RoHS-konform	Ja