Produktdatenblatt
VE09129005

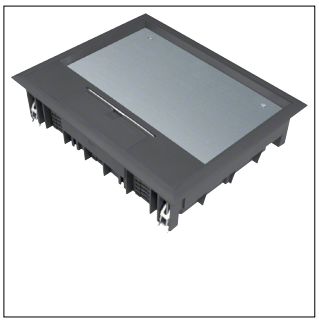

VE09129005

Versorgungseinheit E09 200x253mm für 12mm Bodenbelag aus Polyamid tiefschwarz

Technische Eigenschaften

Architektur

Mit Bodenbelagsschutzrahmen	Ja
Mit Bodenbelagsaussparung	Ja

Abmessungen

Einbautiefe	84 mm
Einbaubreite	253 mm
Einbaulänge	200 mm
Länge	219 mm
Breite	272 mm
Tiefe der Bodenbelagsaussparung	12 mm

Installation, Montage

Geeignet für Hohlboden	Ja
Geeignet für Doppelbodeneinbau	Ja
Geeignet für Feuchtreinigung	Nein

Anleitung

Bodenpflege	Trocken

Werkstoff

Werkstoff	Polyamid (PA)

Einsatzbedingungen

Vertikale Last auf große Fläche (schwere Last)	5 kN
Vertikale Last auf kleine Fläche	3 kN

Installation, Montage

Geeignet für Unterflurkanal	Ja

Form

Form	Rechteckig

Texte

Kabelauslass	Mit Kabelauslass im Deckel

Werkstoff

Farbe	Tiefschwarz
RAL Nummer	9005

Ausstattung

Anzahl der einbaubaren Geräte	9

Sicherheit

IP-Klasse (Ingress Protection)	IP20
Stoßfestigkeit IK	IK08
Schutzart IP im ungenutzten Zustand	IP30

Nachhaltigkeit

Halogenfrei	Ja
REACh-SVHC frei	Ja
RoHS-konform	Ja

Abbildungen | Zeichnungen

