# Produktdatenblatt
FWKP1002503VERZ

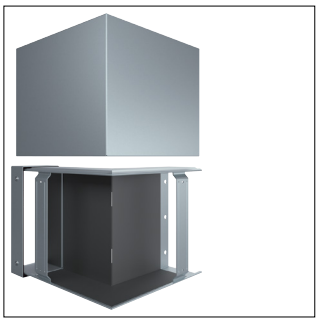

FWKP1002503VERZ

**Außeneck FWK-Plus 100x250 mm verzinkt**

## Technische Eigenschaften

### Sicherheit

| | |
|---|---|
| Feuerwiderstandsklasse | EI90 |

### Architektur

| | |
|---|---|
| Anzahl der beflammbaren Seiten | 4 |

### Konfiguration

| | |
|---|---|
| Schnittkaschierend | Ja |

### Installation, Montage

| | |
|---|---|
| Bodenlochung | Ja |

### Abmessungen

| | |
|---|---|
| Höhe | 100 mm |
| Innenhöhe | 95 mm |
| Breite | 250 mm |
| Innenbreite | 245 mm |
| Länge | 2000 mm |
| Maß a | 200 mm |

### Werkstoff

| | |
|---|---|
| Werkstoff | Stahl |
| Oberfläche | Verzinkt |

### Ausstattung

| | |
|---|---|
| Material der Ummantelung | Stahl |

### Werkstoff

| | |
|---|---|
| Farbe | Zink |

### Geeignet für

FWK plus 100x250

### Nachhaltigkeit

| | |
|---|---|
| Halogenfrei | Ja |
| RoHS-konform | Ja |

## Abbildungen | Zeichnungen

