Produktdatenblatt
K37N

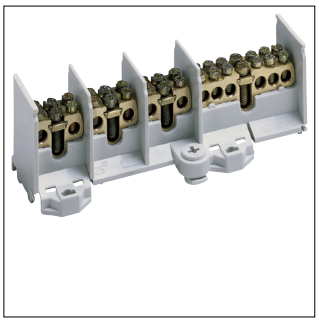

K37N

Hauptleitungsabzweigklemme, 90SL, 4-polig, 80 A, 1,5-25 mm²

Technische Eigenschaften

Abmessungen

Höhe	62 mm
Breite	148 mm
Tiefe	49 mm

Anschluss

Anschlussquerschnitt bei starrem Leiter	1.5 - 25 mm²

Elektrischer Strom

Nennstrom	80 A

Architektur

Polanzahl	4

Nachhaltigkeit

RoHS-konform	Ja