Produktdatenblatt
GS1001LAN

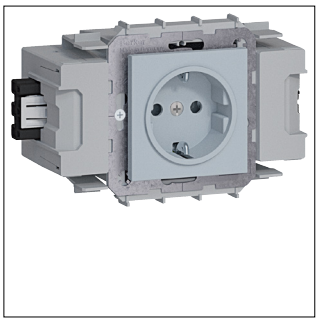

GS1001LAN

Steckdose 1-fach Wago Winsta Frontrastend alu lackiert

Technische Eigenschaften

Spannung	
Nennspannung	250 V
Elektrischer Strom	
Bemessungsstrom IN	16 A
Frequenz	
Frequenz	50 - 60 Hz
Werkstoff	
Glanzgrad	Matt
Werkstoff	Polyamid (PA)
Oberfläche	Lackiert
Abmessungen	
Höhe	50 mm
Breite	118 mm
Tiefe	51 mm
Anzahl Einheiten	1
Einbautiefe	51 mm
Anschluss	
Anschluss-/Steckertyp	Wago Winsta
Leiterquerschnitt	1,5 - 2,5 mm²
Anschlussquerschnitt flexibler Leiter ohne Aderendhülse	1,5-2,5 mm²
Anzahl der Leitungs-/Rohreinführungen	0
Installation, Montage	
Montage auf	Geräteeinbaukanal frontrastend
Konnektivität	
Anschlussart	Drahtanschluss
Mit Krallenbefestigung	Nein
Montageart	Direktmontage
Anschluss-/Steckertyp USB	Wago Winsta
Ausstattung	
Anschluss-/Steckertyp Steckdose	SCHUKO
Verdrehter Zentraleinsatz	Nein
Mit Klappdeckel	Nein
Mit Schutzleiterkontakt rund	Nein
Mit Signallampe	Nein
Mit Schloss	Nein
Zubehör	
Mit Beschriftungsfeld	Nein
Vorbestückt mit	Steckdose
Abdeckung, Tür	
Deckelausführung	Ohne Deckel
Kapazität	
Anzahl Module	1
Sicherheit	
Stoßfestigkeit IK	IK07
IP-Klasse (Ingress Protection)	IP20
Funktionen	
Mit Orientierungsbeleuchtung	Nein

Funktionen

Mit Funktionsbeleuchtung	Nein

Kennzeichnung

Mit Aufdruck	Nein

Texte

Schutz	Erhöhter Berührungsschutz

Nachhaltigkeit

Halogenfrei	Ja
RoHS-konform	Ja

Abbildungen | Zeichnungen

