Produktdatenblatt
KXA02LH

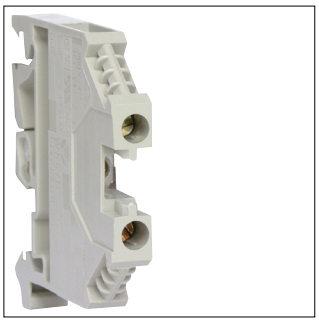

KXA02LH

Durchgangsklemme-Phase 2,5mm², 800V-24A, Schraubtechnik

Technische Eigenschaften

Elektrischer Strom

Nennstrom	24 A

Abmessungen

Höhe	48,50 mm
Breite	44,50 mm
Tiefe	5 mm

Installation, Montage

Montage auf	Hutschiene

Anschluss

Anschlussquerschnitt bei flexiblem Leiter	0.5 - 2.5 mm²
Anschlussquerschnitt bei starrem Leiter	0.5 - 4 mm²

Werkstoff

Farbe	Grau
Werkstoff	Polyamid (PA)

Konnektivität

Anschlussart	Schraubanschluss

Nachhaltigkeit

REACh-SVHC frei	Ja
RoHS-konform	Ja