Produktdatenblatt
UDH2120170

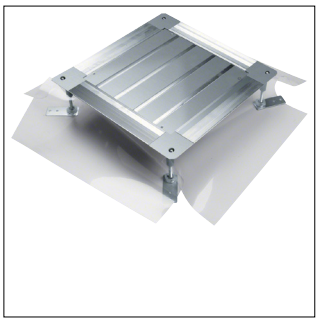

UDH2120170

Universal-Bodendose mit Haltepratzen Größe 2 428x428x(120-170)mm

Technische Eigenschaften

Abmessungen

Länge	428 mm
Mindestestrichhöhe	120 mm
Nivellierbereich	120 - 170 mm

Einsatzbedingungen

Vertikale Last auf kleine Fläche	1,5 kN

Ausstattung

Mit Bodenplatte	Nein
Montagedeckelaufnahme	Ja

Werkstoff

Werkstoff Seitenwand	Kunststoff

Abdeckung, Tür

Deckelausführung	Blind

Funktionen

Entkopplungsmöglichkeit Oberteil vom Unterteil	Nein
Geeignet für estrichüberdeckten Unterflurkanal	Ja

Abbildungen | Zeichnungen

