# Produktdatenblatt
LF4004069016

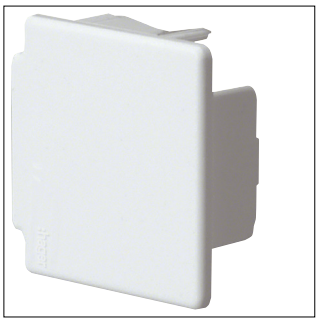

LF4004069016

**Endstück halogenfrei zu Leitungsführungskanal LF 40x40mm verkehrsweiß**

## Technische Eigenschaften

### Abmessungen

| | |
|---|---|
| Höhe | 40 mm |
| Breite | 40 mm |

### Werkstoff

| | |
|---|---|
| Werkstoff | Acrylnitril-Butadien-Styrol (ABS) |
| Oberfläche | Unbehandelt |
| Farbe | Verkehrsweiß |
| RAL Nummer | 9016 |

### Sicherheit

| | |
|---|---|
| Stoßfestigkeit IK | IK07 |

### Einsatzbedingungen

| | |
|---|---|
| Betriebstemperatur | -5 - 60 °C |

### Ausstattung

| | |
|---|---|
| Mit Schutzfolie | Nein |

### Konfiguration

| | |
|---|---|
| Schnittkaschierend | Nein |
| Mit antibakterieller Behandlung | Nein |

### Konnektivität

| | |
|---|---|
| Montageart | Schraubanschluss<br>Schnappbefestigung |

### Normen

| | |
|---|---|
| Geeignet für Funktionserhalt nach DIN4102-12 | Nein |

### Geeignet für

LF 40 x 40

### Nachhaltigkeit

| | |
|---|---|
| Halogenfrei | Ja |
| REACh-SVHC frei | Ja |
| RoHS-konform | Ja |

## Abbildungen | Zeichnungen

