Produktdatenblatt
KXB16E

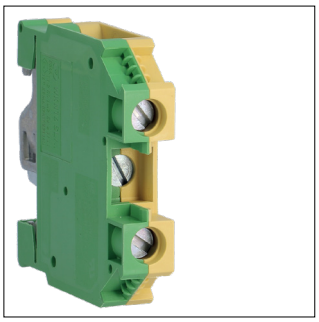

KXB16E

Schutzleiterklemme 16mm², Schraubtechnik

Technische Eigenschaften

Elektrischer Strom

Nennstrom	0 A

Leistung

Gesamtverlustleistung unter Nennstrom	1 W

Abmessungen

Höhe	57,50 mm
Breite	57,50 mm
Tiefe	12 mm

Konnektivität

Anschlussart	Schraubanschluss

Werkstoff

Werkstoff	Polyamid (PA)

Installation, Montage

Montage auf	Hutschiene

Anschluss

Anschlussquerschnitt bei flexiblem Leiter	4 - 16 mm²
Anschlussquerschnitt bei starrem Leiter	1.5 - 10 mm²

Nachhaltigkeit

RoHS-konform	Ja