Produktdatenblatt
G8366

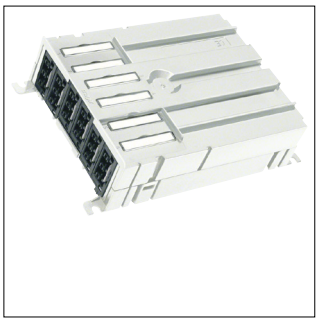

G8366

Sammelpunkt Energie 6 Ausgangsbuchsen 3-polig Stecksystem Wieland schwarz

Technische Eigenschaften

Anschluss

Geeignet für Durchgangsverdrahtung	Ja

Texte

Eingang	3-polig

Werkstoff

Farbe	Lichtgrau

Funktionen

Systemgebundenes Steckverbindersystem	Ja

Anschluss

Abgriffe je Phase	2
Kabelquerschnitt	2,50 - 2,50 mm²
Anschluss-/Steckertyp	Klemmblock Wieland GST 18

Elektrischer Strom

Anzahl Eingangsstromkreise	6

Nachhaltigkeit

Halogenfrei	Ja
RoHS-konform	Ja

Abbildungen | Zeichnungen

