Produktdatenblatt
HZC211

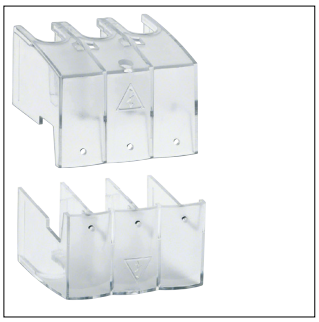

HZC211

Klemmenabdeckungen für Lasttrenn-/umschalter HABxxx HIMxx2/4, 3polig

Nachhaltigkeit

Halogenfrei	Ja
REACh-SVHC frei	Ja
RoHS-konform	Ja