# Produktdatenblatt
BKSAG00

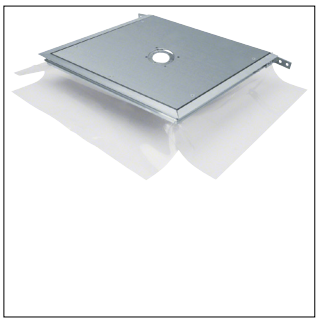

BKSAG00

**Anschlussdose gestanzt GBZ rund 50mm zum Anbau an estrichbündige Bodenkanäle**

## Technische Eigenschaften

| Abmessungen | |
|---|---|
| Länge | 411 mm |
| Breite | 388 mm |
| Mindestestrichhöhe | 45 mm |
| Nivellierbereich | 45 - 130 mm |

| Installation, Montage | |
|---|---|
| Montageöffnung | Rund |

| Anleitung | |
|---|---|
| Bodenpflege | Trocken |

| Werkstoff | |
|---|---|
| Werkstoff | Metall |
| Oberfläche | Verzinkt |
| Werkstoff Seitenwand Boden | Kunststoff |

| Abdeckung, Tür | |
|---|---|
| Abdeckung Montageöffnung | Nein |
| Werkstoff Deckel | Stahl |

| Funktionen | |
|---|---|
| Mit Bodenwanne | Nein |

| Einsatzbedingungen | |
|---|---|
| Vertikale Last auf große Fläche (schwere Last) | 3 kN |
| Vertikale Last auf kleine Fläche | 2 kN |

| Nachhaltigkeit | |
|---|---|
| Halogenfrei | Ja |
| RoHS-konform | Ja |

## Abbildungen | Zeichnungen

